



LA SOCIEDAD GEOLÓGICA MEXICANA, A.C.

INVITA AL PÚBLICO EN GENERAL A LA CONFERENCIA:

“La Exploración geológica-geofísica aplicada a la prospección petrolera”

*Ing. Guillermo Tarango Ontiveros
(Instituto Politécnico Nacional)*



19 DE FEBRERO, 2015

MUSEO DE GEOLOGÍA DE LA UNAM / 6:00 PM / ENTRADA LIBRE

Jaime Torres Bodet # 175, Col. Santa Mariana la Ribera, Delegación Cuauhtémoc, I. México, D.F.

Informes: Ing. Julio Morales De la Garza, Tel. (55) 5729 5000 ext. 55001
Ing. Ivan Alor Ortiz, Tel. (993) 315 9554







EXPLORACIÓN GEOLÓGICA Y GEOFÍSICA APLICADA EN LA PROSPECCIÓN PETROLERA



ING. GUILLERMO
TARANGO ONTIVEROS





FORMACIÓN DE LAS ROCAS SEDIMENTARIAS

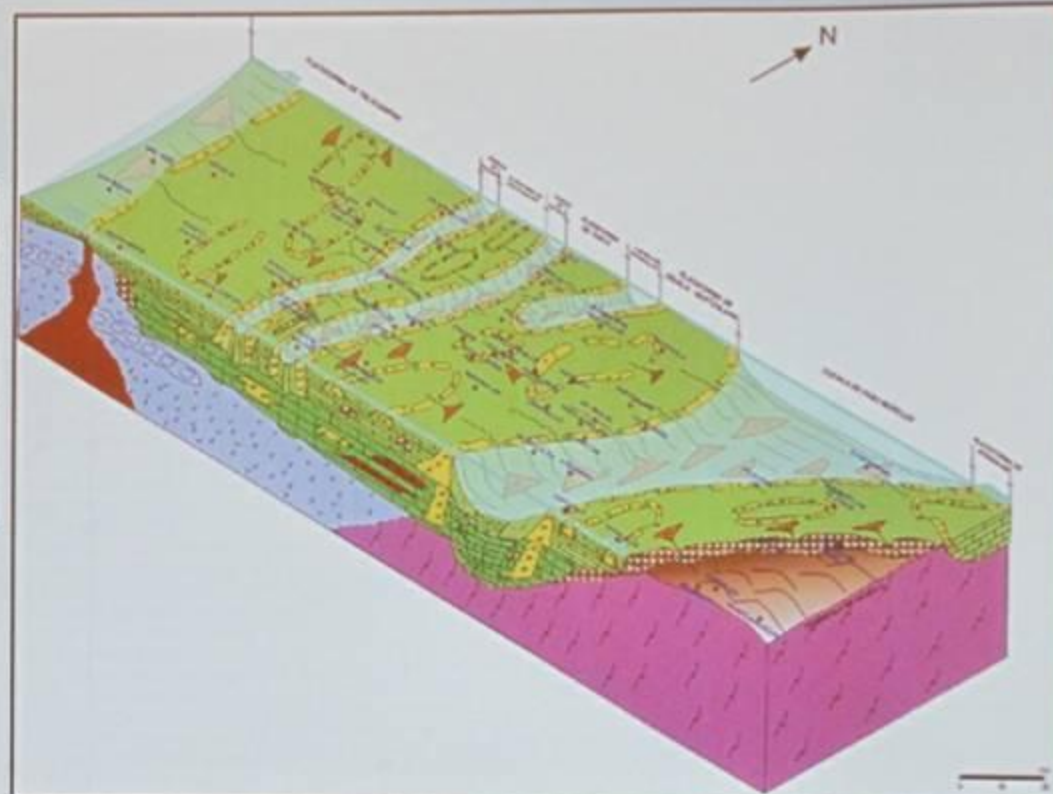
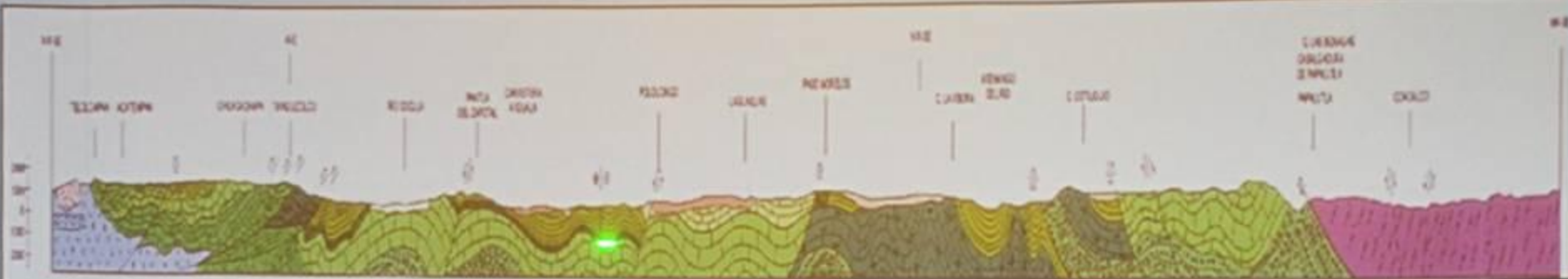



La Pequeña Salix

Una planta con mucha fibra

¡Del mero Santa Clara, Sonora!

De las chaparras la más bonita

FRUTOS DE COAHUILA

siempre verde

herencia PUEBLA

Banamer

Coca-Cola

ESTALE

ESTALE





PTT, DISEÑO Y FOTOS:
HOMERO MTZ FLOTTE