



LA SOCIEDAD GEOLÓGICA MEXICANA, A.C.

INVITA AL PÚBLICO EN GENERAL A LA CONFERENCIA:

"¿Es sustentable la explotación de los acuíferos del centro de México?"

*Dr. Gilles Pierre René Levresse
(Centro de Geociencias, UNAM Campus Juriquilla)*



18 DE JUNIO DE 2015, 18:00 horas

MUSEO DE GEOLOGÍA DE LA UNAM / ENTRADA LIBRE

Jaime Torres Bodet # 176, Col. Santa María la Ribera, Delegación Cuauhtémoc, México, D.F.

Informes: Dra. Dora Carreón Freyre, Tel. (55) 5623 4104 ext. 112
Ing. Iván Alor Ortiz, Tel. (993) 316 9654











QUE ACUIFEROS?



ADMINISTRATIVO - HIDROLOGICO - GEOHIDROQUIMICO (3D)

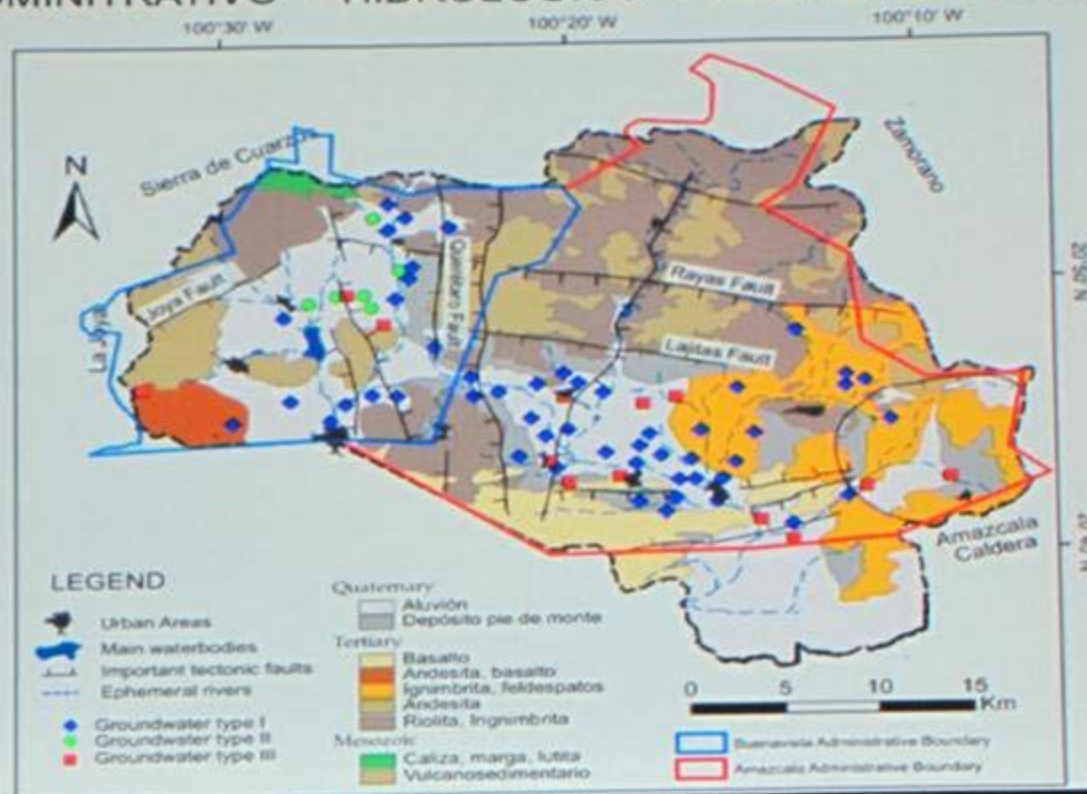







PPT, DISEÑO, Y FOTOS:
LDGI. HOMERO M. FLOTTE